

22 JUIN 2021

# LA FORÊT ET SA BIODIVERSITÉ



## "Les habitants de la frênaie"

Deux classes de l'école Marcel Pagnol de la Valette du Var se sont rendus sur l'Espace nature départemental du Plan, afin de se familiariser et de découvrir la biodiversité des espaces forestiers.

Les surfaces boisées du lieu sont essentiellement composées de frênes, de ronsiers, et d'autres plantes de lisières.

Durant la journée, les enfants ont pu dans un premier temps y observer quelques oiseaux, insectes (tel que le phasme), et certains indices de présence de la faune sur l'ENS.

L'après-midi, une activité de recherche des "petites bêtes" les a mené à se questionner sur la richesse et l'identification des espèces rencontrées.

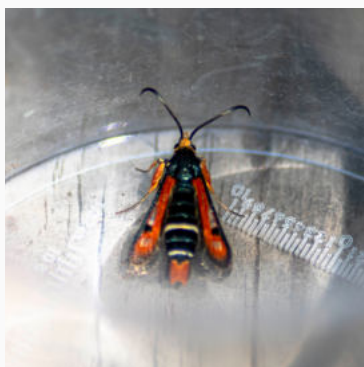

## Infos :

### Lieu

Espace nature  
départemental du Plan

### Commune

La Garde

### Date(s)

22/06/2021

### Horaires

10h-15h

### Représentants de S'PECE

Geoffrey Gillet